

122°20'W 122°19'W 122°18'W 122°17'W 122°16'W 122°15'W 122°14'W 122°13'W 122°12'W 122°11'W 122°10'W 122°9'W 122°8'W 122°7'W 122°6.01'W 122°5'W 122°4'W 122°3'W 122°2'W 122°1'W 122°W

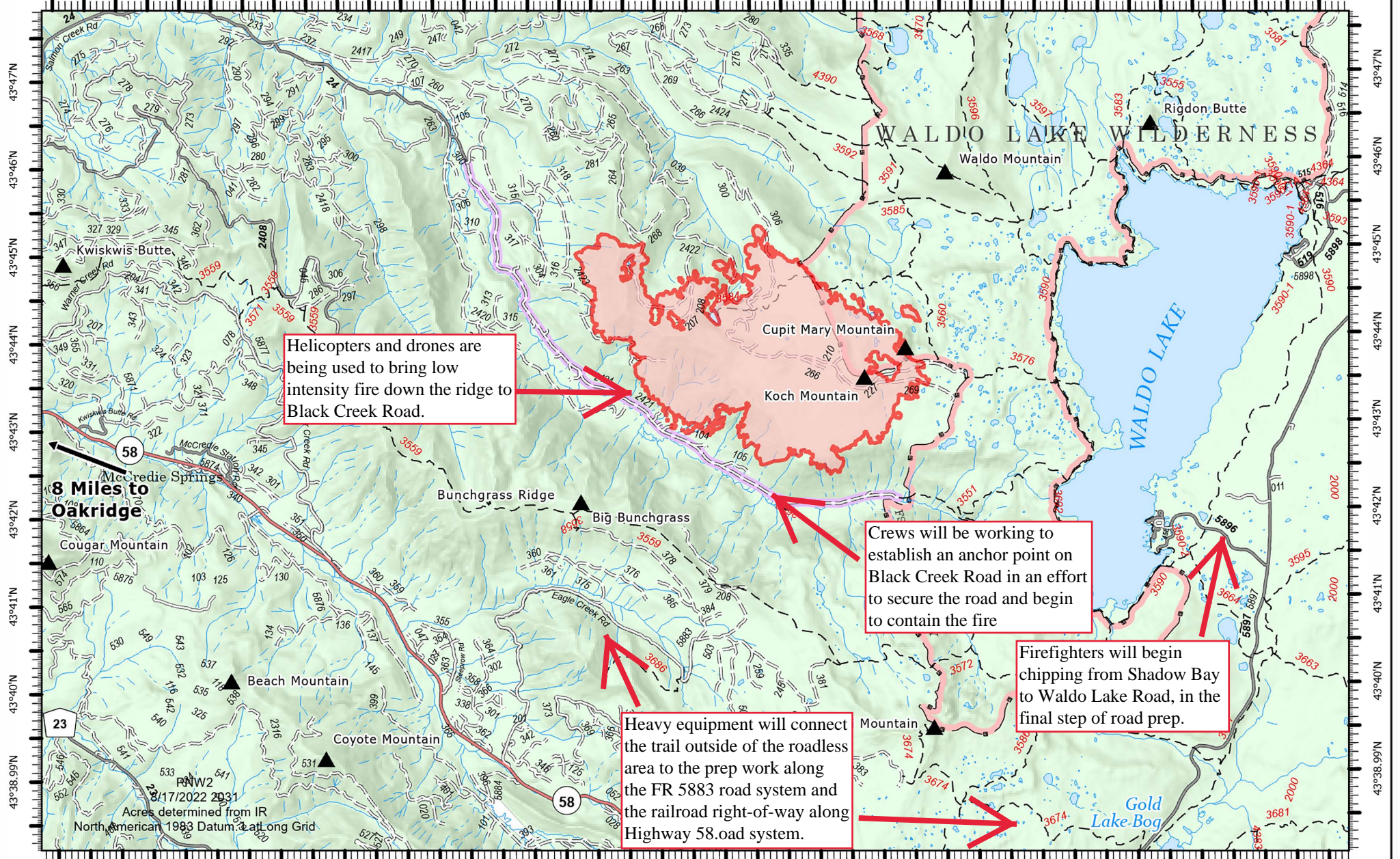

122°20'W 122°19'W 122°18'W 122°17'W 122°16'W 122°15'W 122°14'W 122°13'W 122°12'W 122°11'W 122°10'W 122°9'W 122°8'W 122°7'W 122°6.01'W 122°5'W 122°4'W 122°3'W 122°2'W 122°1'W 122°W

### PIO

Cedar Creek  
 OR-WIF-220180  
 8/18/2022 24 Hour  
 4836 acres at 8/16/2022 @ 2134  
 Infrared flight unable to fly on  
 8/17/2022, Acreage reflects no change

- Wildfire Daily Fire Perimeter
- Trail
- Secondary Highway
- Paved Roads
- Dirt (Not Paved)
- Paved Road
- Gravel Road
- FS RD 2421
- Unimproved Roads
- Forest Service Land
- Summit
- FS RD 2421

