

122°20'W 122°19'W 122°18'W 122°17'W 122°16'W 122°15'W 122°14'W 122°13'W 122°12'W 122°11'W 122°10'W 122°9'W 122°8'W 122°7'W 122°6.01'W 122°5'W 122°4'W 122°3'W 122°2'W 122°1'W 122°W

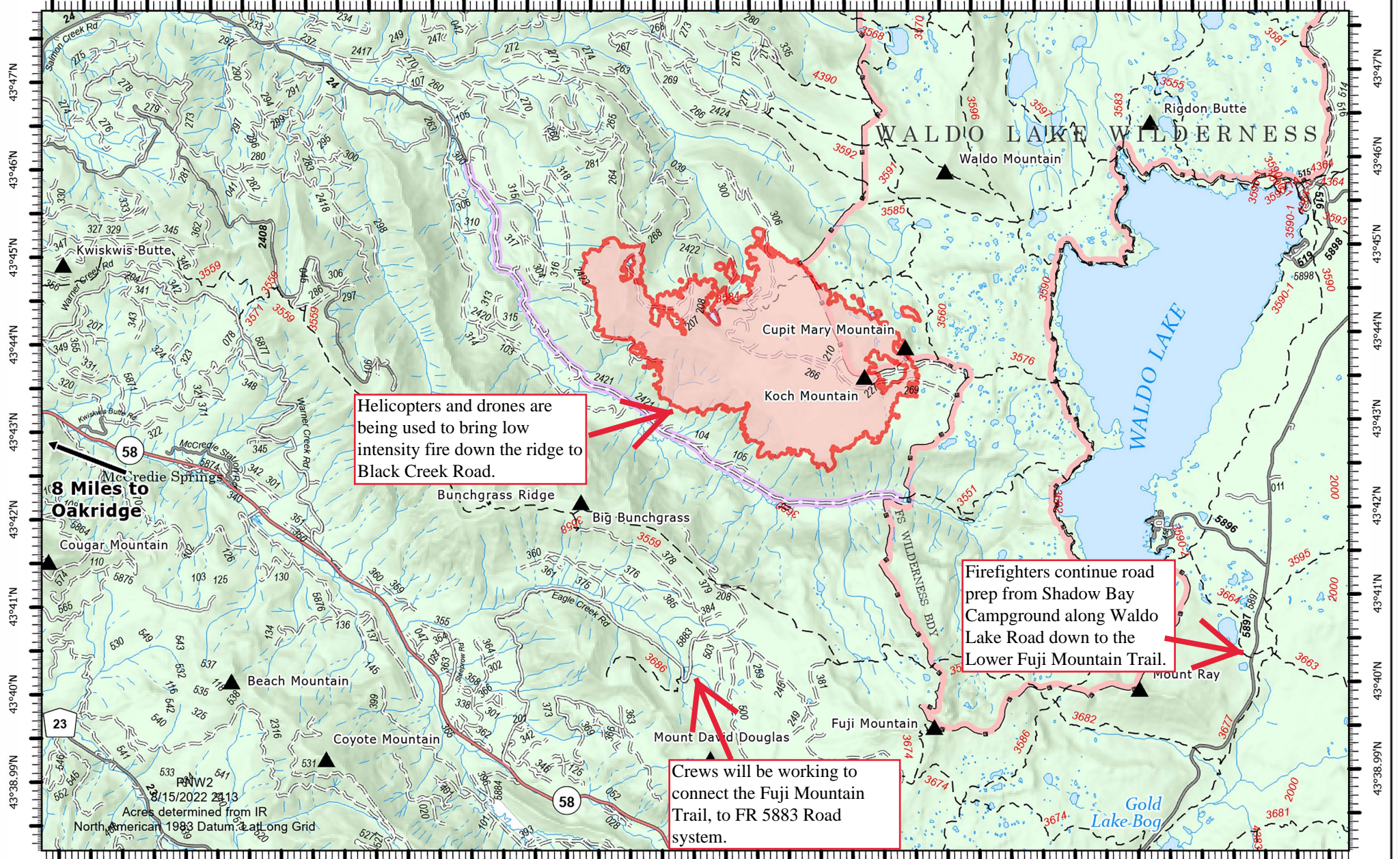

122°20'W 122°19'W 122°18'W 122°17'W 122°16'W 122°15'W 122°14'W 122°13'W 122°12'W 122°11'W 122°10'W 122°9'W 122°8'W 122°7'W 122°6.01'W 122°5'W 122°4'W 122°3'W 122°2'W 122°1'W 122°W

### PIO

Cedar Creek  
OR-WIF-220180  
8/16/2022 Day

4657 acres at 8/14/2022 @ 2128

- Wildfire Daily Fire Perimeter
- Trail
- Secondary Highway
- Paved Roads
- Dirt (Not Paved)
- Paved Road
- Gravel Road
- FS RD 2421
- Unimproved Roads
- Forest Service Land
- Summit
- FS RD 2421

